

Pressegespräch – Die Grünen im Landtag
Hannover, Donnerstag, 09. September 2021

Kommunale Investitionen – Verlauf und Tendenz

1

Gastbeitrag:

Torsten Windels, Koordinator der Keynes-Gesellschaft | Regionalgruppe Nord

Kommunale Investitionen – Verlauf und Tendenz

Generell

- Wichtig: Kommunale Investitionen fördern Wachstum und sozialen Zusammenhalt
- Wichtig: Kommunen sind größter öffentlicher Investor. Aber: Anteil sinkt seit 1991
- Aber: Kommunale **Nettoanlageinvestitionen** seit 2002 **negativ** (Investitionsstau: 149 Mrd EUR*)
- Aber: **Aufgaben** weiter gewachsen (Dekarbonisierung, Daseinsvorsorge, Digitalisierung, Demografie, ...)

Corona

- Kommunale Investitionen **2020 stabil**, dank Bundes-/Landeszuweisungen*
- **Post-Corona-Konsolidierung** wird Kommunen treffen, insbes. die Investitionen*
- Kommunen erwägen zur Haushaltsdeckung schon wieder **Privatisierungen***

Niedersachsen

- Verbesserungen der kommunalen Investitionen werden unterbrochen
- Süd-Nord-Abstand steigt (insbesondere Modernisierungen sind auf diesem Niveau kaum möglich)
- **Dilemma**: Corona hat Reserven aufgezehrt, lfd. Einnahmen reichen nicht zur Finanzierung der wichtigen Zukunftsaufgaben, Schuldenbremse behindert Kreditfinanzierung für Investitionen
- Finanzpolitisches **Leitbild** der Landesregierung „**Strukturen bewahren**“**. Dies reicht nicht aus!
- Finanzpolitische **Spielräume nutzen**: Investitionsgesellschaften, Beteiligungen, Kommunen

* KfW-Kommunalpanel 2021, ** Nds. MIPLA 2021-2025, S. 5/6

Kommunale Nettoanlageinvestitionen sind seit 2002 negativ

Nettoanlageinvestitionen dt. Gebietskörperschaften (VGR, in % BIP, Q. StBA)

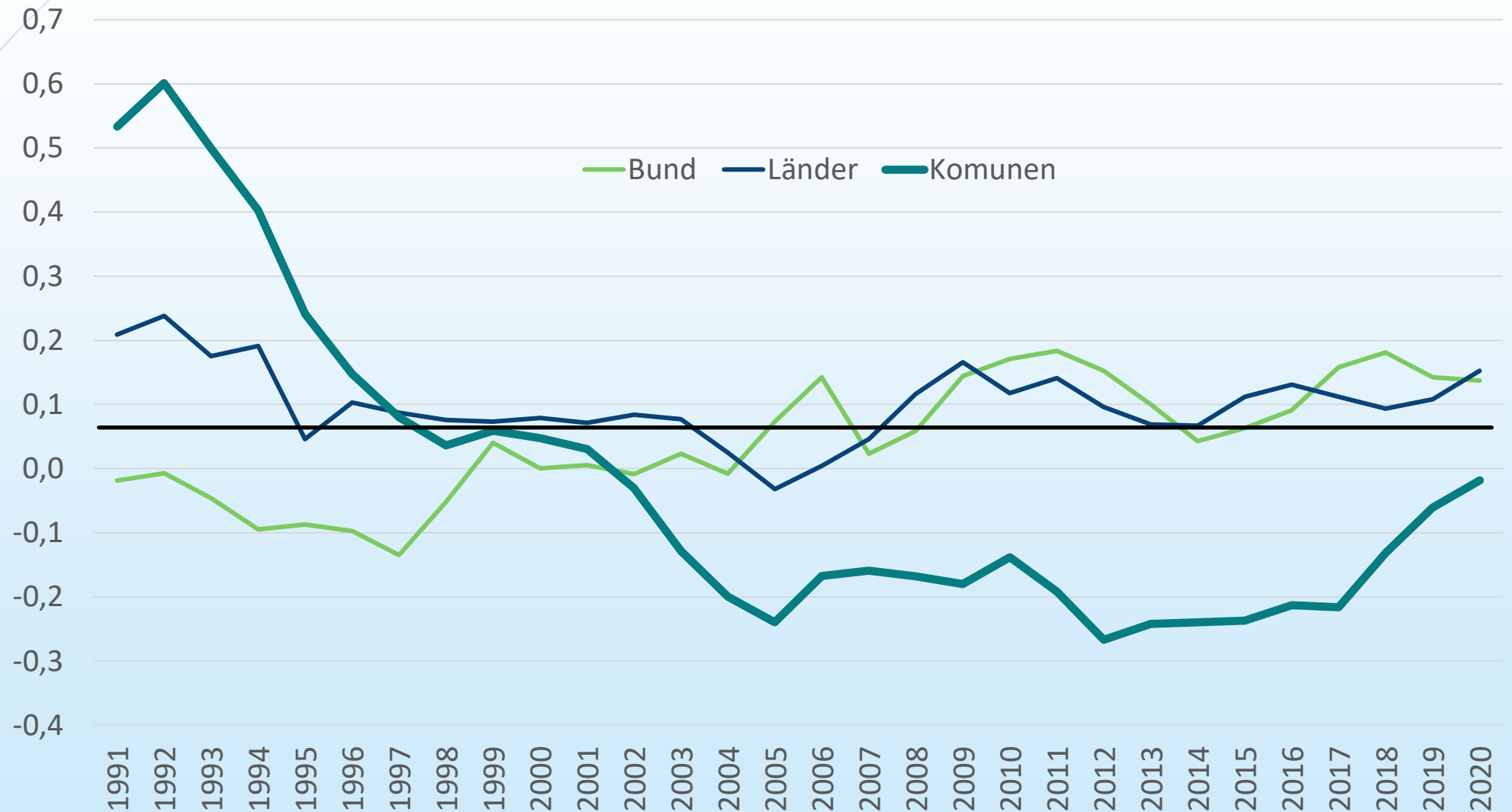

Nds. Investitionsquote ab 2022 wieder auf niedrigem Niveau

(Investitionsausgaben in % der ber. Gesamtausgaben, westdt. Flächenländer o. Kommunen, m. Zuweisungen)

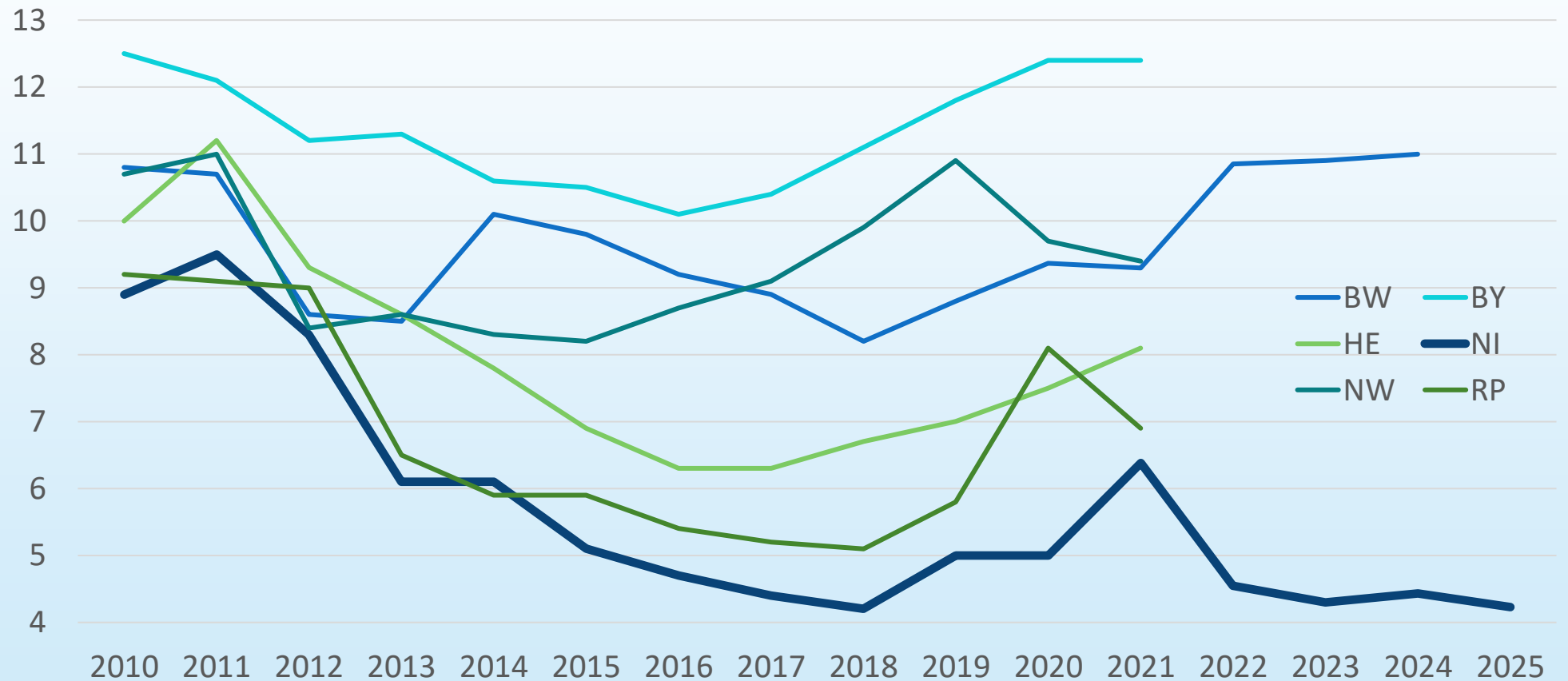

Quellen: **2009-2019**: BMF, Bund-Länder-Finanzbeziehungen auf der Grundlage der Finanzverfassung, April 2021, S. 28; **2020**: BMF, Monatsbericht Feb. 2021, Ziffern: 223/2; **NI: 2021-2025**, MIPLA 2021-2025, Juli 2021, S. 51/52 (Ziff.: (21+221+222)/4), **BW: 2020-2024**, MIPLA, Dez. 2020, S. 49 (Ziff. (21+221+223)/4)

Anteile kommunaler Investitionen an den öffentl. Investitionen sind stark gesunken (Deutschland, 1991-2020, in %, Quelle: StatBA)

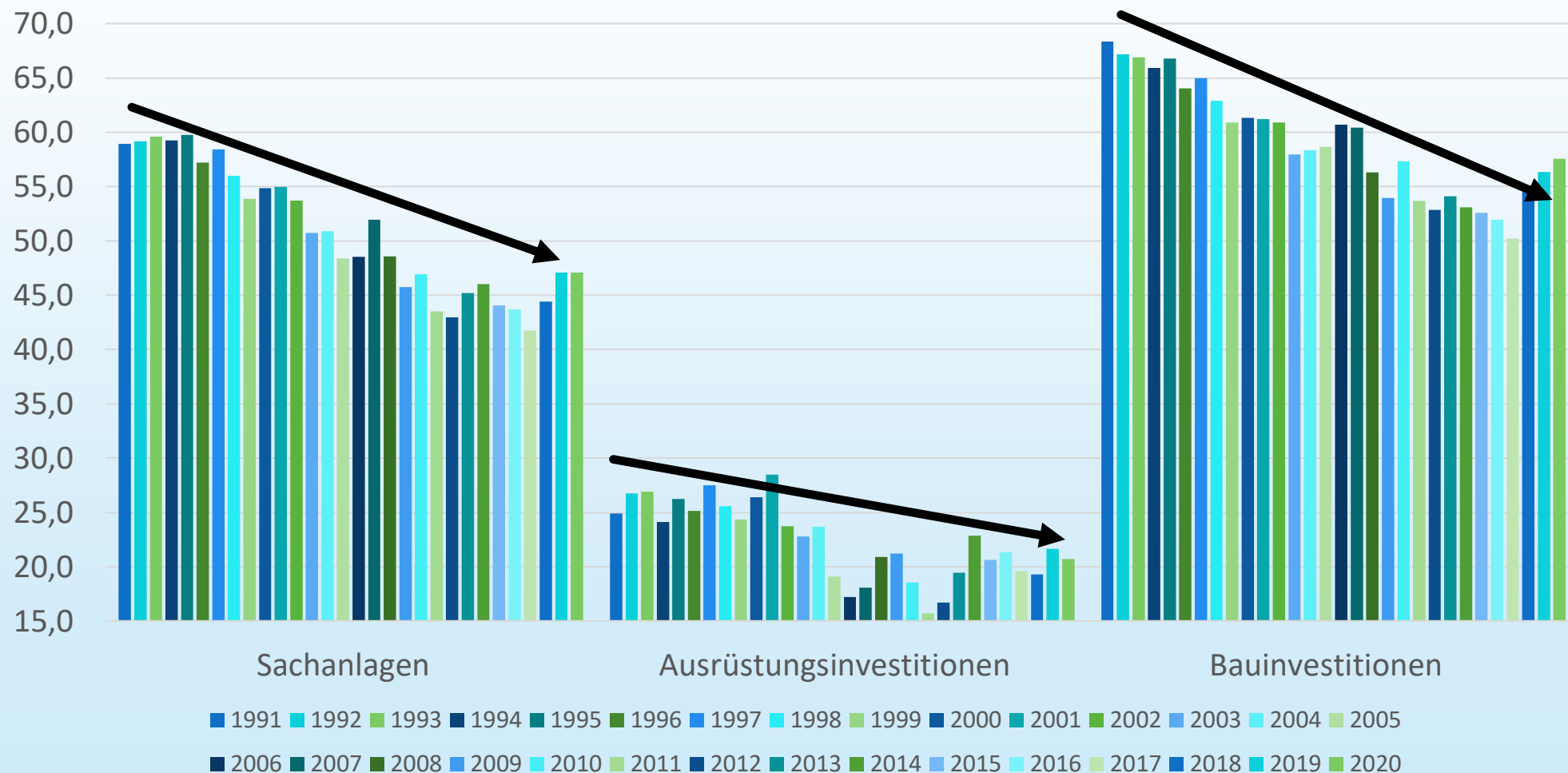

Nds. hat aufgeholt, Süd-Nord-Gefälle steigt aber weiter an

(Kommunale Sachinvestitionen/Einw. in EUR, nominal, Quelle: BMF, Eckdaten Kommunal финанzen, S. 24)

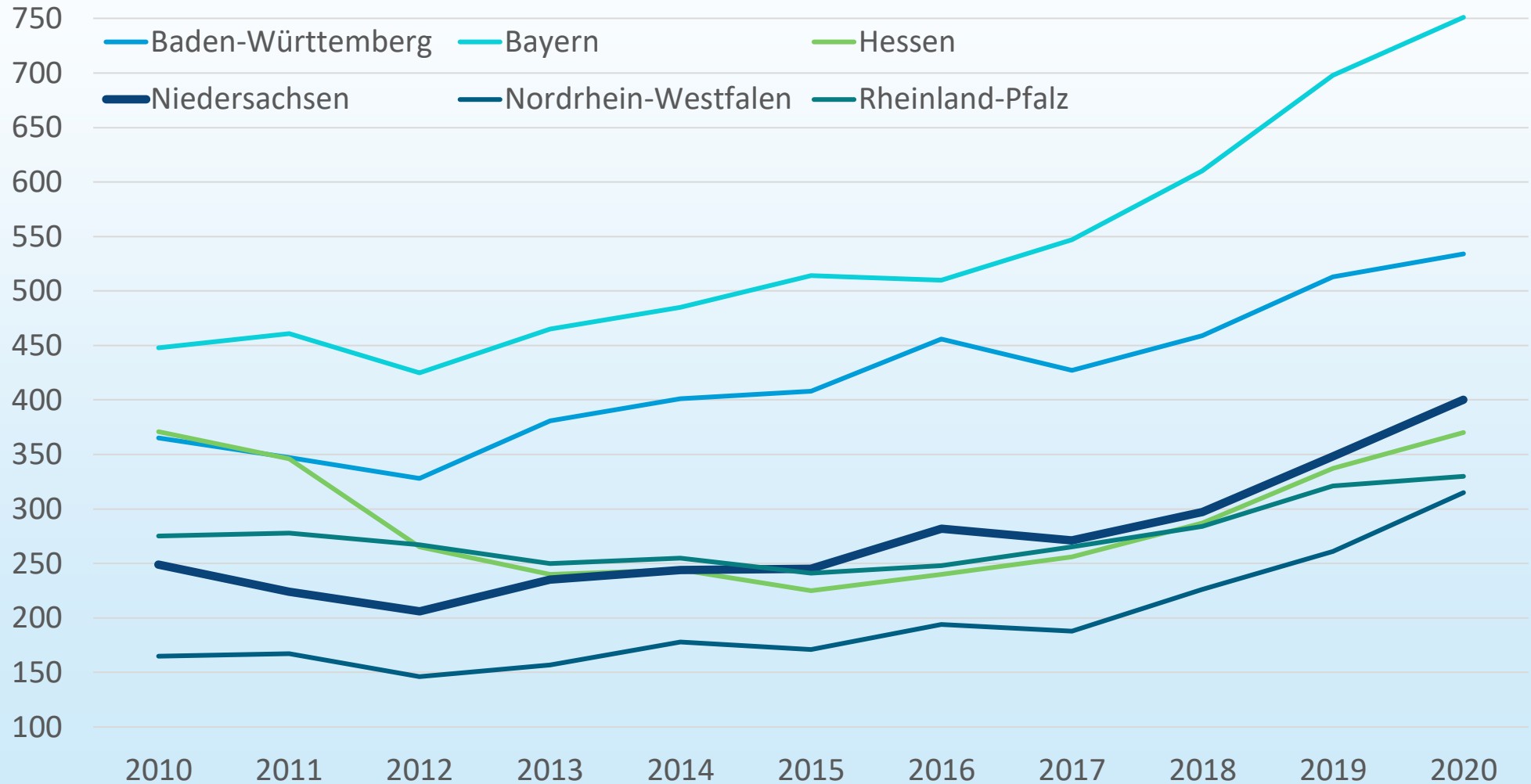

Vielen Dank für Ihre Aufmerksamkeit

Torsten Windels

Koordinator Keynes-Gesellschaft | Regionalgruppe Nord

Kontakt:

- Telefon: 0172/5254051
- nachricht@torsten-windels.de
- Internet: www.torsten-windels.de

